

Dvojitý kloub: EGZM

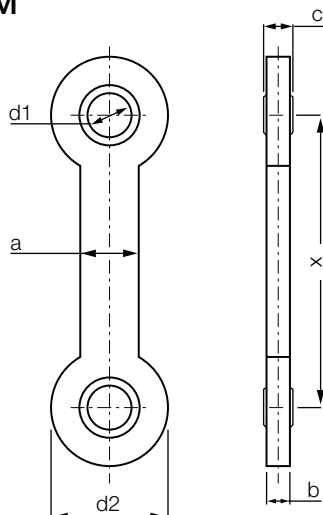

- Bezúdržbové a samomazné
- Mechanické spojení dvou součástí
- Kompenzace úhlových chyb
- Korozivzdorné
- Dvojitý kloub otočený o 90° (na vyžádání)



Objednací klíč

EGZM-04-25



Materiál:



Tělo: igumid G ► strana 1267
Kalota: iglidur® W300 ► strana 819
Ostatní materiály kalot (koulí) ► strana 815

Technická data a rozměry [mm]

Číslo dílu	Max. statické tlakové zatížení (krátkodobě)		Max. statické tlakové zatížení (dlouhodobě)		d1	d2	X	b	a	c	Max. úhel výkyvu	Hmotnost [g]
	radiálně [N]	axiálně [N]	radiálně [N]	axiálně [N]								
EGZM-04-25	1.100	1.300	550	650	04	20	25	4	10	5	32°	3,5
EGZM-04-50	1.100	750	550	375	04	20	50	4	10	5	32°	4,8
EGZM-04-75	1.100	500	550	250	04	20	75	4	10	5	32°	6,1
EGZM-05-25	1.100	1.300	550	650	05	20	25	4	10	6	37°	2,2
EGZM-05-50	1.100	750	550	375	05	20	50	4	10	6	37°	4,9
EGZM-05-75	1.100	500	550	250	05	20	75	4	10	6	37°	6,3
EGZM-06-25	1.100	1.300	550	650	06	20	25	4	10	6	30°	3,4
EGZM-06-50	1.100	750	550	375	06	20	50	4	10	6	30°	4,8
EGZM-06-75	1.100	500	550	250	06	20	75	4	10	6	30°	3,4
EGZM-08-60	3.000	3.500	1.500	1.750	08	30	60	7	15	8	20°	15,2
EGZM-08-100	3.000	1.900	1.500	950	08	30	100	7	15	8	20°	19,5
EGZM-10-60	2.500	3.500	1.250	1.750	10	30	60	7	15	9	25°	15,3
EGZM-10-85	2.500	2.300	1.250	1.150	10	30	85	7	15	9	25°	18,1
EGZM-10-100	2.500	1.900	1.250	950	10	30	100	7	15	9	25°	19,4
EGZM-12-60	2.000	3.500	1.000	1.750	12	30	60	7	15	10	25°	14,7
EGZM-12-100	2.500	1.900	1.000	950	12	30	100	7	15	10	25°	18,8

Ostatní materiály ► strana 815



REM:
Nízká cena



JEM:
nízká absorpce vlhkosti



J4VEM:
kalota s předepjetím



J4EM:
low-cost a nízká absorpce vlhkosti



Dodací termín

ze skladu ve výrobním závodě